



# LE FEUILLETON

## Équipe du journal Le Feuilleton :

Réception des articles, rédaction et mise en page : Élèves de 5<sup>e</sup> année

Révision des textes : Josée Hamelin

Impression : comité d'Éducation populaire en collaboration avec la municipalité de Nédélec

*Pour vos commentaires et suggestions :*

**[lefeuilleton@hotmail.com](mailto:lefeuilleton@hotmail.com)**



## Horaire de la bibliothèque

Pour le mois de décembre, voici l'horaire de la bibliothèque: 3-10 et 17 décembre, fermée les 24 et 31 décembre. Jours de réjouissances toujours en respectant les restrictions de la COVID.

JOYEUX NOEL!

Gaétane Marcoux, responsable

## L'HIVER ON BOUGE

Pour changer la monotonie de l'hiver, je vous invite à venir visiter une dizaine de sentiers à l'intérieur de 10 KM, une fois par semaine tous les mercredi 10 hres, à partir du 9 décembre.

À pied, en raquette, en ski, je vous attends.

Veillez communiquer avec moi au 819-784-2096 et demandez Claude Patoine

## Vie active

Les exercices de **Vie active** ont commencé le 16 novembre à 10 h. et se poursuivront tous les lundis jusqu'au 4 décembre au local de l'Âge d'Or. Aucun frais d'inscription, joignez-vous à nous.

Gaétane Marcoux, personne-ressource



## MESSAGE DE LA MUNICIPALITÉ DE NÉDÉLEC



\*\*\*\*\*  
Vous voulez en savoir un peu plus sur notre municipalité ?

Je vous invite à nous suivre sur Facebook et à visiter notre site web au  
[www.municipalite.nedelec.qc.ca](http://www.municipalite.nedelec.qc.ca).

\*\*\*\*\*  
Le conseil municipal de Nédélec vous informe qu'il a adopté « LA POLITIQUE DE PRÉVENTION DU HARCÈLEMENT, DE L'INCIVILITÉ ET DE LA VIOLENCE AU TRAVAIL » qui vient encadrer les relations entre les employés et les élus et entre les citoyens et les élus. Les citoyens qui le désirent peuvent en prendre connaissance au bureau municipal.



### **Message de la directrice générale, secrétaire trésorière**



Pour toutes informations supplémentaires, n'hésitez pas à me contacter, c'est avec plaisir que je répondrai à vos questions.

Natalie Arsenault, directrice générale et secrétaire-trésorière

Municipalité de Nédélec

33, rue Principale, C.P. 70, Nédélec, Québec, J0Z 2Z0

Tél. : 819 784-3311 poste 1

Courriel : [nedelec@mrctemiscamingue.qc.ca](mailto:nedelec@mrctemiscamingue.qc.ca)

Les heures d'ouverture de la Municipalité sont du lundi au jeudi de 9 h à 12 h et de 13 h à 16 h.  
La directrice générale et secrétaire-trésorière est disponible sur rendez-vous les vendredis.



## HORAIRE DU TEMPS DES FÊTES



**Prendre note** : Le bureau municipal sera **fermé**, les 24, 25, 26, 28 et 31 décembre 2020 ainsi que le 1<sup>er</sup>, 2 et 4 janvier 2021. L'horaire habituel reprendra le mardi 5 janvier 2021. Pour toute urgence durant cette période, vous pouvez contacter : **Luc St-Jean au 819 629-7465**

Le conseil municipal, la mairesse ainsi que les employés municipaux vous souhaitent de joyeuses fêtes et une bonne et heureuse année 2021! Que Noël et cette nouvelle année soient la promesse de jours de bonheur de paix et de santé et qu'elle comble tous vos vœux. Joyeux temps des Fêtes à tous et à toutes !



Lyne, Annie, Isabelle, Danielle, Gaétan, Yves,  
Natalie, Luc et Lise !



\*\*\*\*\*

### **Message de l'inspecteur municipale de Nédélec**

- ✓ Avis à tous : Entre le **15 novembre et le 1<sup>er</sup> avril**, il est interdit de se stationner dans les rues de la municipalité, et ce, entre **23 h pm et 7 h am**. Ceci est pour nous aider au déneigement ! **Pensez à en avertir vos visiteurs SVP.**
- ✓ Il est de même totalement **interdit**, en vertu du **Code de la sécurité routière**, de pousser la neige de votre **entrée privée** sur **l'accotement ou de l'autre côté de la route**. Nous vous demandons de faire preuve de civisme et de ne pas **pousser votre neige** dans la **cour des voisins** et de la conserver sur votre propriété.
- ✓ Votre ponceau vous appartient et son entretien aussi ! Le dégel va venir bien assez tôt et il serait bon de vérifier à son bon écoulement !
- ✓ Pour la saison hivernale, vous pouvez vous débarrasser de vos encombrants à
- ✓ l'Écocentre de Guérin, tous les mercredis, de 16 h à 19 h.
- ✓ Rappelez-vous de bien **déneiger** vos **bacs** lorsque vous les **mettez au chemin**.
- ✓ Veuillez-vous informer s'il existe des règlements avant d'entreprendre quelques travaux que ce soit !
- ✓ Contactez-moi, si vous souhaitez disposer de vos huiles usées.

\*\*\*\*\*

## COMMUNIQUÉ CENTRE DES LOISIRS

Cher(e) citoyen(nes),

Les conseillers(ères) municipale ainsi que la mairesse de Nédélec désirent vous informer de la triste nouvelle en ce qui concerne le Centre des loisirs de Nédélec.

En début octobre après avoir eu quelques inquiétudes au niveau de la toiture nous avons fait faire une expertise en santé du bâtiment, et après avoir reçu le rapport final de l'expert en bâtiment nous avons dû prendre l'inévitable décision de fermer le centre des loisirs pour la sécurité du public. Le rapport indiquait clairement que notre centre était rendu dangereux pour toutes activités.

Par la suite, notre assureur nous a formellement interdit tout accès sur la propriété autant à l'intérieur qu'à l'extérieur du bâtiment. C'est pour cette raison que nous avons dû barricader avec des rubans pour répondre aux exigences de l'assureur.

Le but du conseil municipal est de trouver une solution de rechange pour notre communauté, ce n'est qu'un début. Nous vous tiendrons au courant aussitôt que nous aurons de nouveaux développements concernant le centre. À suivre....

Conseiller(ères) municipaux





**MJT**  
Maison des Jeunes  
du Témiscamingue

# ANIMATEURS/ ANIMATRICES RECHERCHÉ.E.S

POUR NOS LOCAUX DE NOTRE-DAME DU NORD, LORRAINVILLE ET LATULIPE

## EN QUOI ÇA CONSISTE ?

- Planifier et animer des activités pour les jeunes selon leurs besoins et la mission de l'organisme;
- Agir comme personne-ressource auprès des jeunes;
- Être une figure positive dans la vie des ados;
- Accompagner les ados dans des activités qui favorisent leur autonomie;
- Faire respecter le code de vie de la Maison des Jeunes;
- Participer activement aux réunions d'équipe.

## ES-TU LA PERSONNE RECHERCHÉE ?

- Diplôme d'études secondaires (DES);
- Leader;
- Aimer le travail d'équipe;
- Bon communicateur;
- Autonome;
- Disposer d'un permis de conduire valide et d'un véhicule;
- Expérience en animation de groupe ou auprès des jeunes;
- Bonne connaissance du français parlé et écrit.



Tu es ...  
**Leader,  
dynamique,  
rassembleur**

Contacte-nous ou  
envoie-nous ton CV :

819-625-2525  
mdjt@tlb.sympatico.ca

**VIENS TRAVAILLER AVEC UNE ÉQUIPE CRÉATIVE AU SEIN D'UN MILIEU DE TRAVAIL STIMULANT! TRAVAILLER À LA MAISON DES JEUNES, C'EST FAIRE UNE DIFFÉRENCE CONCRÈTE DANS LA VIE DES ADOLESCENT.E.S DE TA COMMUNAUTÉ.**

La rémunération débute à 16 \$ de l'heure et le poste est de 20h/semaine. La durée de l'emploi est de la mi-septembre à la mi-mai (contrat renouvelable annuellement). Le travail d'animation avec les jeunes se déroule en soirée (15h30 à 20h) et le travail de planification est selon un horaire variable de jour avec les membres de l'équipe.





## GRANDE GUIGNOLÉE VIRTUELLE 2 NOVEMBRE AU 4 DÉCEMBRE

### Voici les façons de donner:

- Par virement Interac à l'adresse courriel: [paniersdenoeltemiscamingue@gmail.com](mailto:paniersdenoeltemiscamingue@gmail.com);  
Question : paniers Réponse : noel  
Puis, vous devez nous envoyer un autre courriel avec vos informations si vous désirez le reçu (20\$ et plus)
- Envoyer un chèque libellé au nom des Paniers de Noël du Témiscamingue au 721 rte 101 N. Duhamel-Ouest, J9V 2E2
- Participer aux initiatives sociales préapprouvées et publiées sur notre page Facebook des Paniers de Noël.
- Si vous avez une initiative vous pouvez nous contacter afin de la faire approuver au 819-622-0765 poste 1 ou par message via notre page Facebook des Paniers de Noël
- Il y aura également une vente aux enchères le 3 décembre via CKVM, date à laquelle aurait dû se dérouler la Grande Guignolée des médias.

Merci de faire une différence pour que tous vivent un beau Noël

# TÉLÉ BINGO

Canal 97 sur le câble

**BINGO SPÉCIAL DE NOËL**  
**16 décembre 2020**

Gros lot de



**1500 \$**

**200 \$ pour le signe +**

**Jeu Bonanza**

**13 janvier 2021**  
**BINGO DE L'ANNÉE**  
**PRIX EXTRA SPÉCIAL**

GROS LOT DE

**2000 \$**

Temis.tv

Visitez [temis.tv](http://temis.tv) pour avoir la liste des points de vente.

**CARTE BINGO : 10 \$**

**CARTE BONANZA : 5 \$**

18 ans et + - © licence : LIC20180024837-01

*Le comité d'éducation populaire autonome de  
Laverlochère  
invite la population du Témiscamingue à :*

Type d'activité :	<b><u>Cours</u></b>
Le titre de l'activité :	<b><u>Tricot-Crochet-Couture</u></b>
<u>Date</u> :	Tricot à l'aiguille: Les lundis à partir du 11 janvier 2021 pour 10 semaines de 18 h 30 à 20 h 30
	Tricot au crochet : Les samedis 16 et 30 janvier, 13 et 27 février et 13 mars 2021 de 9 h 30 à 11 h 30
	Couture : Les samedis 23 janvier, 6 et 20 février 6 et 20 mars 2021 de 9 h 30 à 11 h 30 et de 13 h à 15 h
<u>Lieu</u> :	Au local des Fermières La Chaumière du savoir (Presbytère)
<u>Personne-ressource</u> :	M <sup>me</sup> Suzanne Gélinas

**L'inscription est obligatoire et le nombre de participants est limité donc inscrivez-vous rapidement.**

**L'activité se déroulera dans le respect des consignes sanitaires proposées par le gouvernement.**

Personne responsable pour informations : Mariette Carrière  
Téléphone de la personne responsable : 819 765-2056

**Bienvenue à toute la population témiscamienne !**

Par Diane Couture, directrice générale.





# **CONCOURS DESSINE UN LOGO ET TROUVE LE NOM DU NOUVEAU FESTIVAL DE NÉDÉLEC**

**La gagnante du nouveau logo est, Maïka Perreault de la 3e année de l'école le Trilote de Nédélec, Bravo !!**

**Merci à les étudiants qui ont participé à notre concours.  
Nous avons beaucoup de talent ici à Nédélec !**

**Cependant, le nom du festival n'a pas été sélectionné, donc le comité choisira le nom et le dévoilera sous peu.**

*Une photo de la gagnante avec le comité du festival sera présenté sur notre page Facebook en décembre avec son prix.*

## Situation points de service secteur Nord



Bonjour chers citoyens,

Comme la plupart d'entre vous le savez déjà, une réorganisation d'une durée de 3 à 4 mois est en cours au CISSSAT. Cela a un impact direct sur les points de service. Les soins auparavant dispensés aux points de service devront être réorientés vers l'hôpital de Ville-Marie.

Donc pour prendre rdv pour :

Une prise de sang, vous devez appeler au laboratoire 819-622-2773 au poste 4142.

Un traitement (pansement, injection, lavage d'oreille, retrait agrafes ou points de suture etc.) vous devez appeler en santé courante au 819-622-2773 au poste 4427.

Prenez note que je serai dans le secteur 3 jours par semaine pour les soins à domicile. En général, mon horaire sera les lundis et mercredis à Rémigny et les jeudis à Nédélec. N'hésitez pas à me laisser un message, je vous recontacterai le plus tôt possible. Prendre note que la travailleuse sociale n'est pas impactée par ses changements et qu'elle est toujours présente 5 jours par semaine. Laissez-lui un Message au 819-622-2773 poste 4272 et elle vous recontactera.

Merci de votre compréhension!

Alexandra Fournier, Infirmière secteur Nord



### Corporation Pavillon Tête-du-Lac

#### Logements disponibles au Pavillon Tête-du-Lac (HLM).

Quatre (4) logements disponibles, dont 2 climatisés.

Les logements sont des 3 1/2, situés au 15, rue Ontario à Notre-Dame-du-Nord.

Les conditions d'admissibilité sont :

- Être autonome et avoir 60 ans et plus;
- Avoir complété et remis au responsable La demande de logement à prix modique, ainsi que tous les documents nécessaires à l'étude de votre demande;
- Les appartements sont des **logements sans fumée**; il est **interdit** de fumer à l'intérieur.

Pour obtenir un formulaire de demande ou pour toute information, contactez Marilyne Lavallée après 19 h, au 819.723.2730 ou par courriel à [marie\\_muse66@hotmail.com](mailto:marie_muse66@hotmail.com)

Des visites sont possibles sur rendez-vous.

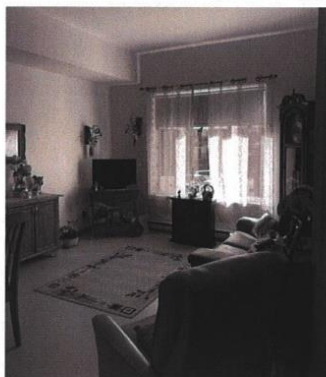



## Avez-vous besoin de ramoner ou de réparer votre cheminée ?

Vous pouvez appeler le 819-763-8647 pour céder un rendez-vous chez Lamarche services à Rouyn. Il se déplace partout au Témis.

2291, boulevard Témiscamingue  
Rouyn-Noranda, QC J9Y 1K6  
819-763-8647

Courriel : [m.lamarche@lamarcheservices.com](mailto:m.lamarche@lamarcheservices.com)  
Site Web : [lamarcheservices.com](http://lamarcheservices.com)



# Joyeux Noël !

**Vous avez envie de donner un cadeau local et écolo pour Noël cette année? Offrez un certificat-cadeau !**



## **Idées cadeaux et forfaits :**

### **Massothérapie**

Massage : détente, thérapeutique, énergétique, pierres chaudes, drainage lymphatique, femme enceinte, exfoliation du dos suivie d'un massage hydratant.

### **Consultation en Naturothérapie**

L'objectif de la naturothérapie est de stimuler les facteurs favorisant la santé autant que d'atténuer les facteurs défavorables à une santé optimale.

### **Soins de corps variés, harmonisation des chakras, reiki**

### **Produits**

Produits d'herboristerie : La clef des champs bio, produits de soin de peau : Corpa Flora bio, Jus d'herbe de blé : Blé de vie bio, huile d'argan bio, huiles essentielles etc...



Reçu pour assurance disponible.

Annie Pelchat

59, Principale Nédélec

Cel 819. 784. 2008

annielchat47@hotmail.com

## Panier de Noël

Le Regroupement d'Entraide Sociale du Témiscamingue invite toute la population vivant une situation précaire et difficile à faire une demande de Panier de Noël. Les dates d'inscriptions sont du 2 novembre au 4 décembre 2020. Vous pouvez appeler du lundi au jeudi de 8h à 16h et le vendredi de 8h à midi au 819-629-3322.

Une preuve de résidence où apparaît l'adresse (ex. : facture téléphone ou d'électricité, talon blanc du carnet d'aide sociale), une preuve du revenu actuel ainsi qu'un visuel de la carte d'assurance-maladie, s'il y a des enfants vous sera demandé si vous n'avez pas déjà fait une demande de dépannage alimentaire durant l'année.

Il n'y a pas de honte à demander de l'aide lorsque la situation est difficile et nous sommes là pour ça!  
Vivez tous un merveilleux temps des fêtes!

Fannie Poulin  
Coordonnatrice



### Resto-dépanneur Souvenirs d'Antan de Guérin

Heures d'ouverture : tous les jours de 9 h à 19 h

Disponible : Pâté mexicain, à la viande et au saumon : 7.95\$ chacun

Pâté au poulet au prix de 8.95\$

Tartes aux pommes, fraises, framboises, sucre, bleuets, cerises au prix de 5.95 \$ chacune.

Pizza et sauce à spaghetti

ASSEMBLÉE NATIONALE  
DU QUÉBEC

Émilise Lessard-Therrien  
Députée de  
Rouyn-Noranda-Témiscamingue

**À vendre :**

Terrière à glace avec sa rallonge 250,00\$, petit poêle à bois remis à neuf avec ses tuyaux, idéal pour cabane à pêche 150,00\$, lignes à pêche sur glace faites à la main à 5,00\$ ch., cuillères à glace 5,00\$ ch.

Pour informations contacter Donat ou Danielle au 819-784-2276.



MÉCANIQUE  
GÉNÉRALE  
&  
CHANGEMENT  
DE PNEUS  
819-629-1685  
819-784-2064

**Étienne Quevillon &  
Geneviève Bilodeau  
871 Principale sud  
Guérin, Québec  
JoZ 2É0**

Heures d'ouverture

Du lundi au vendredi de 8h à 17h.



# AFIN DE LIMITER LE RISQUE DE PROPAGATION, NOUS ADAPTONS NOTRE OFFRE DE SERVICE



---

Pour connaître les centres de services toujours accessibles : [desjardins.com/covid-19](https://desjardins.com/covid-19) et sur notre application mobile

Nous sommes là pour vous et nous continuerons de l'être.

## ACCESSIBILITÉ 24 HEURES SUR 24, 7 JOURS SUR 7

- ☎ 1 800 CAISSES
- 🌐 [desjardins.com](https://desjardins.com)
- 📱 [m.desjardins.com](https://m.desjardins.com)
- 🏧 Dépôt de chèque par appareil mobile
- 👉 Guichets automatiques et achats avec retraits chez les marchands

 **Desjardins**

## Horaire DÉCEMBRE 2020 dans les paroisses du secteur Nord du Témis

**Mardi, 1 décembre** 10 h Messe au Centre de soins communauté anichinâbé

**Mercredi, 2 décembre** a.m. Réunion du trio de secteur à Guigues

14 h Enregistrement messe pour diffusion

### 1<sup>er</sup> dimanche du mois

**Samedi, 5 décembre** 16 h Messe à Rémigny **Avent.2**

**Dimanche 6 déc.** 9 h 30 Messe à Angliers **Avent.2**

9 h 30 Prière communautaire à St-Bruno

11 h Messe à St-Eugène **Avent.2**

16 h Messe à Guérin **Avent.2**

19 h 30 **Grands Pardons et messe** à Notre-Dame-du-Nord



**Lundi 7 déc.** 10 h Messe au Phare du Nord

**Mardi 8 déc.** 10 h Messe au Centre de soins communauté anichinâbé

**Mercredi 9 déc.** a.m. Réunion du trio de secteur à Guigues

14 h Enregistrement messe pour diffusion

### 2<sup>e</sup> dimanche du mois

**Samedi 12 déc.** 16 h **Grands Pardons et messe** à Rémigny

**Dimanche 13 déc.** 9 h 30 Messe à St-Bruno

11 h Messe à Notre-Dame-du-Nord

16 h **Grands Pardons et messe** à Nédélec

19 h **Grands Pardons et messe** à St-Eugène

**Lundi 14 déc.** 10 h 30 **Grands Pardons et messe** au Phare du Nord

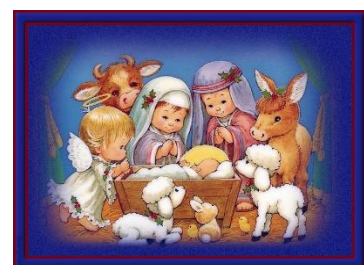

**Mardi 15 déc.** 10 h 00 **Grands Pardons et messe** au Centre de soins anichinâbé

19 h **Grands Pardons et messe** à Guérin

**Mercredi 16 déc.** a.m. Réunion du trio de secteur à Guigues

14 h Enregistrement messe pour diffusion

19 h **Grands Pardons et messe** à Angliers



### 3<sup>e</sup> dimanche du mois

<b>Samedi 19 déc.</b>	16 h	Messe à Rémigny
<b>Dimanche 20 déc.</b>	9 h 30	<b>Grands Pardons et messe</b> à St-Bruno
	11 h	Messe à St-Eugène
	11 h	Prière communautaire à Notre-Dame-du-Nord
	16 h	Messe de Noël à Nédélec
	20 h	Messe de Noël à Angliers, avec paroissiens de Guérin



**Lundi 21 déc.** 10 h 30 Messe de Noël au Phare du Nord  
14 h Enregistrement messe Noël, avec assistance (pour diff. 24, 25, 26 déc.)

**Mardi 22 déc.** 10 h 00 Messe au Centre de soins communauté anichinâbé  
14 h Enregistrement Messe du Jour de l'An (diff. du 27 déc. au 2 jan.)  
14 h 30 Enregistrement Messe de l'Épiphanie (diff. du 3 au 9 jan.)

**Mercredi 23 déc.**

**Jeudi 24 déc.** 16 h Messe de Noël (lieu à déterminer) communauté anichinâbé  
19 h Messe de Noël à St-Eugène  
20 h 30 Messe de Noël à St-Bruno  
22 h + Messe de Noël à Notre-Dame-du-Nord  
Minuit Messe de Noël à Rémigny

**Vendredi 25 déc.** 11 h 00 Messe du matin de Noël à Notre-Dame-du-Nord

### 4<sup>e</sup> dimanche du mois

<b>Samedi 26 déc</b>	16 h	
<b>Dimanche 27 déc.</b>	9 h 30	Messe à St-Bruno
	11 h	Messe à Notre-Dame-du-Nord
	11 h	Prière communautaire à St-Eugène
	16 h	Messe à Nédélec



**Lundi 28 déc.** 10 h 30 Messe au Phare du Nord

**Mardi 29 déc.** 10 h 00 Messe du Jour de l'An au Centre de soins communauté anichinâbé

**Mercredi 30 déc.**

**JANVIER 2021**

**Vendredi 1<sup>er</sup> janvier** 9 h 30 Messe du Jour de l'An à St-Bruno

11 h Messe du Jour de l'An à Notre-Dame-du-Nord

16 h Messe du Jour de l'An et Épiphanie à Nédélec

**1<sup>er</sup> dimanche du mois**

**Samedi, 2 janvier** 16 h Messe Jour de l'An et Épiphanie à Rémigny

**Dimanche 3 jan.** 9 h 30 Messe Jour de l'An et Épiphanie à Angliers

**Épiphanie** 9 h 30 Prière communautaire Épiphanie à St-Bruno

11 h Messe Jour de l'An et Épiphanie à St-Eugène

11 h Prière communautaire Épiphanie à Notre-Dame-du-Nord

16 h Messe Jour de l'An et Épiphanie à Guérin



**Lundi 4 janvier** 10 h Messe au Phare du Nord

**Mardi 5 janvier** 10 h Messe Épiphanie au Centre de soins communauté anichinâbé

**Mercredi 6 janvier** a.m. Réunion du trio de secteur à Guigues

14 h Enregistrement messe pour diffusion

**2<sup>e</sup> dimanche du mois**

**Samedi 9 janvier** 16 h

**Dimanche 10 jan.** 9 h 30 Messe à St-Bruno

**Baptême du Seigneur** 11 h Messe à Notre-Dame-du-Nord

11 h Prière communautaire à St-Eugène

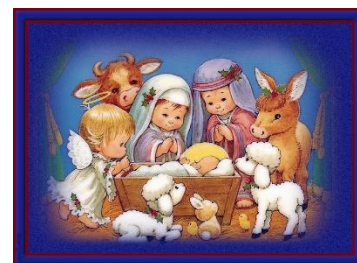

# Paroisse St-Louis-de-France de NÉDÉLEC

Rénal Dufour, *ptre-curé* (819-723-2388) cellulaire: (819-629-6961)

Adresse internet : [fabrique@tlb.sympatico.ca](mailto:fabrique@tlb.sympatico.ca)

Adresse du site du diocèse : [http : /www.diocese-rouyn-noranda.org](http://www.diocese-rouyn-noranda.org)

## INTENTIONS DE MESSES du 13, 20 et 27 décembre 2020

### **Dimanche le 13 décembre Messe et Grands pardons à 16h00**

Jeanne Beaubien	Parents et amis	5306
Roger Aylwin	Parents et amis	5425
Bibiane Gagné	parents et amis	5435
Marie Rose Beaupré	parents et amis	5442
Parents défunts	Carmen et Fernand Rivard	5453

Lampe du sanctuaire Céline Trudel

**Dimanche 20 décembre** 16 h 00 à l'église

## Messe de Noël



Jean Marc Gauthier	parents et amis	5452
Jeanne Beaubien	parents et amis	5404
Bibiane Gagné	parents et amis	5433
Parents défunts	Yolande et Émile Trudel	5429
Gaston Béliveau	parents et amis	5447

**Joyeux Noël à tous**

**Dimanche le 27 décembre à 16 h00**

Jeanne Beaubien	parents et amis	5405
Roger Aylwin	parents et amis	5424
Bibiane Gagné	parents et amis	5434
Mario Saint-Arnaud	parents et amis	5418
Gaston Béliveau	parents et amis	5448

Lampe du sanctuaire : Marie Paule Trudel

## Bonne et Heureuse Année 2021

Que l'année 2021, vous apporte Joie, santé et Bonheur

### Messe de l'épiphanie et du jour de l'an 1<sup>er</sup> janvier 2021 à 16 h00

Marcel Gauthier	sa famille	5453
Jeanne Beaubien	parents et amis	5307
Diane Perron	parents et amis	5422
Bibiane Gagné	parents et amis	5436
Gaston Béliveau	parents et amis	5449

Lampe du sanctuaire Marie Paule Aylwin

Que 2021 comble tous vos désirs les plus chers et que 2021 vous apporte

### Joie, santé et Bonheur à vous et à votre famille.

La piste de Ski de fond est ouverte uniquement pour la saison hivernale. Ce sont des terrains privés dont l'accès a été autorisé par les propriétaires pour y pratiquer le ski de fond seulement.

Il est interdit d'y circuler : aux motoneiges, Vtt, piétons, bicyclettes, motos etc..

Il y est également interdit d'y chasser, faire la trappe, couper des arbres ou de se promener.

Merci de respecter les directions.

Madame Marielle Mayrand.



# RESTO-DÉPANNEUR « SOUVENIRS

## D'ANTAN »

*Vous avez jusqu'au 15 décembre 2020 pour faire votre commande de pâtés et de desserts du temps des fêtes (819-784-7015).*

*Nous serons ouvert le 24 et le 31 décembre jusqu'à 16 :00 hres et fermé le 25 décembre 2020 et le 01 janvier 2021.*



*Nos meilleurs vœux pour la période des fêtes*

*. l'équipe du Resto-Dépanneur*

*Souvenirs d'Antan*

*et du Musée de Guérin*

*vous remercie de l'encouragement apporté tout au long de l'année.*

*Merci aux bénévoles pour leur aide fort appréciée.*

*Joyeux Noël et Bonne Année*



# ***Aînés et familles au cœur de nos préoccupations***



Les travaux reprennent à la Municipalité régionale de comté de Témiscamingue (MRCT) pour l'élaboration des politiques aînées et familles. Ces politiques ont pour objectif ultime, l'amélioration de la qualité de vie.



C'est le 17 novembre dernier qu'avait lieu la reprise des activités après une longue période de pause due au manque de main-d'œuvre et à la COVID-19.

- Présentations de nouveaux membres ;
- Rappel des objectifs et des échéanciers ;
- Mise à niveau sur les travaux déjà faits ;
- Planification du calendrier de rencontres.



***Les valeurs mises de l'avant dans ces politiques***

Inclusion sociale  
Respect  
Solidarité

***21 partenaires et accompagnateurs pour une démarche mobilisatrice et inclusive!***



La FADOQ Abitibi-Témiscamingue souhaite vous transmettre ses meilleurs vœux de Noël et pour l'année 2021. L'année 2020 fut une année d'adaptation et de grands changements, nous avons

réalisé plus que jamais que nous devons continuer de militer pour la qualité de vie de nos aînés et de valoriser ces derniers. Prenez un moment pour appeler vos proches, votre famille, vos amis et faites leurs savoir à quel point leur présence font une différence dans votre vie. À tous les aînés seuls, en deuil ou bien entourés, nous vous remercions pour votre contribuer et continuer de briller par votre présence, votre bénévolat, vos conseils et votre générosité. Ensemble, nous ferons un monde où il fait bon vieillir ensemble.

### Jacinthe Doyon Goyette

Directrice générale

### Huguette Boisvert

Agente service à la clientèle  
819-629-3113



# Feuilleton – Informations générales

Pour diffuser dans la prochaine édition :

Déposez vos articles et vos petites annonces dans la porte du bureau municipal (dans la fente), située à l'entrée du bureau de poste.

**OU**

Envoyez-les par courriel [lefeuilleton@hotmail.com](mailto:lefeuilleton@hotmail.com).

Les textes doivent être dactylographiés ou écrits lisiblement, sinon ils seront rejetés. Les messages doivent être signés de votre nom pour paraître dans le journal.

**Prochaine date de tombée : 20 Décembre 2020**

**Prochaine date de parution : 1<sup>er</sup> Janvier 2021**



## POLITIQUE DES COÛTS DE PUBLICITÉ EN VIGUEUR

*\*Gratuit pour les organismes*

*\*30\$/an pour les entreprises, FORMAT carte professionnelle.*

FORMAT	1	10 parutions		
	parution	ENTREPRISE LOCALE		ENTREPRISE DE L'EXTÉRIEUR
Carte professionnelle		30.00\$		30.00\$
¼ de page	5.00\$	35.00\$		40.00\$
½ page	10.00\$	90.00\$		95.00\$
¾ page	15.00\$	135.00\$		140.00\$
1 page	20.00\$	185.00\$		190.00\$

Faites parvenir votre paiement à l'ordre de : Éducation populaire, 638 Route 101, Nédélec (Qc) J0Z 2Z0

**Petites annonces : 2 \$ la parution**

(Envoyez le texte et le paiement au bureau municipal tel qu'indiqué plus haut.)

## Équipe du journal Le Feuilleton

- Réception d'articles, rédaction, traitement de texte et mise en page : Élève 5<sup>e</sup> année
- Révision des textes : Josée Hamelin
- Impression : comité d'Éducation populaire

Renseignements :

via courriel [lefeuilleton@hotmail.com](mailto:lefeuilleton@hotmail.com)

**Important** : Le comité d'Éducation populaire se réserve le droit de refuser la publication de certains articles et de raccourcir les messages.







# Décembre



Dimanche	Lundi	Mardi	Mercredi	Jeudi	Vendredi	Samedi
		<u>1</u>	<u>2</u>	<u>3</u> <b>BAC BLEU</b> Biblio 19 h à 20 h 30	<u>4</u>	<u>5</u>
<u>6</u>	<u>7</u>	<u>8</u>	<u>9</u> Éco-centre midi à 20 h	<u>10</u> <b>BAC VERT</b> Biblio 19 h à 20 h 30	<u>11</u>	<u>12</u> Éco-centre 8 h à midi
<u>13</u>	<u>14</u>	<u>15</u> Conseil municipal 19 h	<u>16</u>	<u>17</u> <b>BAC BLEU</b> Biblio 19 h à 20 h 30	<u>18</u>	<u>19</u>
<u>20</u> Messe de Noël à Nédélec à 16h	<u>21</u>	<u>22</u>	<u>23</u> Éco-centre midi à 20 h	<u>24</u> Bureau municipal fermé	<u>25</u> Bureau municipal fermé 	<u>26</u> Bureau municipa fermé
<u>27</u> Messe de Noël à Nédélec à 16 h	<u>28</u> Bureau municipal fermé	<u>29</u>	<u>30</u>	<u>31</u> Bureau municipal fermé	Bureau municipal <b>Fermé</b> 1-2-4 janvier Messe du Jour de l'An et Épiphanie à <u>Nédélec</u> 1 <sup>er</sup> janvier à 16h	